

# GeoSoft Maitre

GeoSoft è lieta di presentare il software Maitre per la gestione completa del ristorante. Il programma è un gestionale che permette di coprire tutte le esigenze legate all'attività quotidiana di un ristorante: dalle prenotazioni giornaliere, ai contratti con i tour-operator, ad una analisi a breve e a lungo periodo della propria attività. Con la comoda gestione documenti si possono salvare le stampe e poi inviarle direttamente per e-mail. E' possibile emettere ricevute o fatture, oppure collegarsi, attraverso un opportuno modulo, ad un programma fiscale dedicato. Il tutto è condito da una estrema facilità di utilizzo anche per chi non ha dimestichezza con il pc, grazie ad una interfaccia user-friendly ed a schermate grandi e ben leggibili.

## Contratti Tour-Operator

Il programma gestisce le anagrafiche delle associazioni turistiche, i preventivi ed i contratti effettuati con i tour-operator in modo molto semplice. Nei termini di contratto, oltre ai dati standard, vengono concordati anche i menù, i prezzi, i supplementi aggiuntivi, etc. Attraverso l'invio automatico delle e-mail viene mandato il .pdf del contratto al tour-operator, e salvato il tutto nella comoda gestione documenti del programma, in modo da ottimizzare tutti i passaggi ed avere la massima trasparenza delle informazioni.

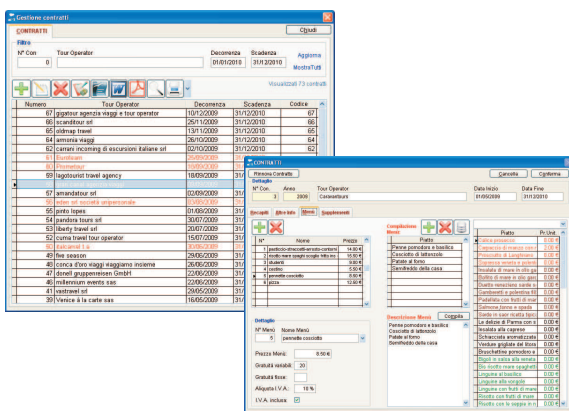

## Modulo palmari

Il programma dispone del comodissimo modulo palmari che permette di facilitare il processo di ordinazione: il cameriere prende le comande dei propri tavoli e poi le trasmette in modo automatico alla cucina. Si ottiene una maggiore velocità e affidabilità nella trasmissione dell'ordine, ed inoltre è più sicura anche la fase di pagamento del conto.

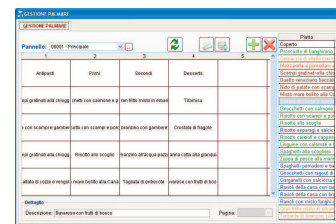

## Schede contabili

Questo ambiente permette di gestire lo scadenziario dei pagamenti da parte dei tour-operator in base ai termini di contratto concordati. Si possono gestire per ogni tour-operator le ricevute o fatture emesse, le note di credito, i pagamenti saldati o quelli ancora da saldare. In più per chiudere il cerchio si possono emettere Ri.Ba. oppure generare fatture cumulative di tutte le ricevute già emesse.

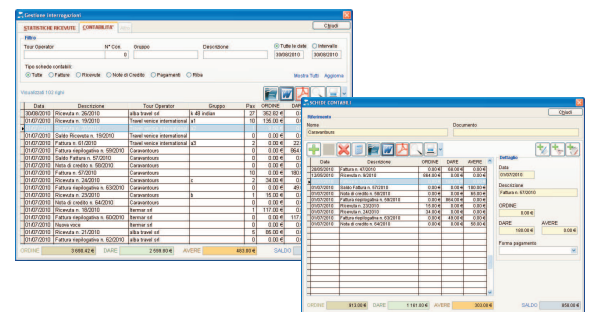

## Gestione Prenotazioni

Una apposita finestra mostra l'agenda delle prenotazioni del giorno. Queste vengono divise in due parti: le prenotazioni dei gruppi legate ai tour-operator, e le prenotazioni "al volo" dette a La Carte. Si possono modificare piatti, supplementi, si può emettere ricevuta fiscale o fattura, etc. Inoltre possono essere gestite anche le gratuità e gli sconti eventuali. Lo specchietto riassuntivo della prenotazione può essere inviato per e-mail automaticamente al tour-operator, con tanto di termini contrattuali concordati.

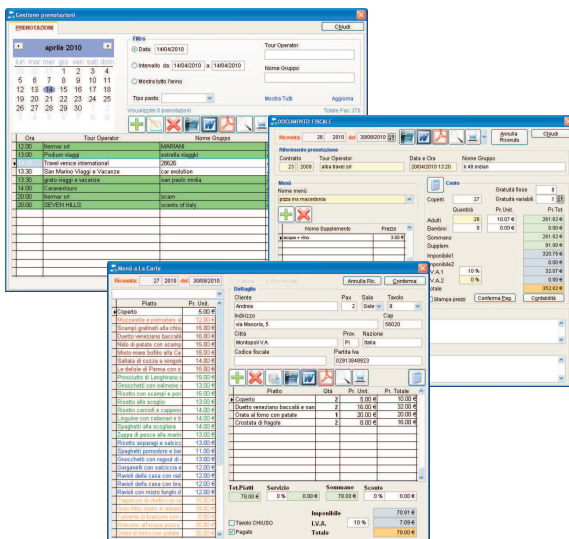

## Interrogazioni e statistiche

Tutti i dati immessi nel programma possono essere analizzati attraverso l'ambiente di interrogazione. Si possono stimare gli importi fatturati in un certo periodo di interesse, il totale dei coperti, quanto si è lavorato con un dato tour-operator nel corso della stagione, oppure qual è stato il menù che ha riscosso più successo, etc. Ci sono numerosi filtri che aiutano le ricerche delle statistiche, e tutto ciò che viene visualizzato a video può anche essere stampato.

